

Join the New Field *Parent Advisory Council* (PAC) for our

# New Field Family Cooking Club



Families coming together to...

...share our cultural practices

...learn new cooking skills

...explore new foods

...support healthy habits

Include the whole family in making a dish that you love and bring your dish to share with other families.\* At this final PAC meeting of the year, New Field children and their families will gather together to sample each other's foods and share each other's stories.



Please **send pictures** of your family cooking to Ana Atanasio at [amatanasiomendoza@cps.edu](mailto:amatanasiomendoza@cps.edu) by Wednesday, May 17 and **fill out the card** below to bring with your dish.



**Friday, May 19, 2023, 4:00 pm**  
**New Field Cafeteria**

*\* Please be conscious of nut allergies and label foods containing common allergens (nuts, milk, fish, eggs).*

---

## New Field Family Recipe Card

Name of dish: \_\_\_\_\_

Who made this dish? \_\_\_\_\_

Ingredients: \_\_\_\_\_

\_\_\_\_\_

\_\_\_\_\_

Share a story about this dish, why it's special to your family, why you chose to make it, or anything else that you'd like to share about it:

\_\_\_\_\_

\_\_\_\_\_

\_\_\_\_\_

\_\_\_\_\_

\_\_\_\_\_

Únase al *Consejo Asesor de Padres (PAC)* de New Field para nuestro

# Club de Cocina Familiar de New Field



Familias reunidas para...

...compartir nuestras prácticas culturales

...aprender nuevas habilidades culinarias

...explorar nuevos alimentos

...apoyar hábitos saludables

Incluya a toda la familia en la preparación de un plato que le encante y traiga su plato para compartirlo con otras familias.\* En esta última reunión del PAC del año, los niños de New Field y sus familias se reunirán para probar los alimentos de los demás y compartir sus historias.

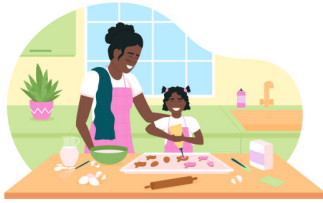

**Envíe fotos** de su familia cocinando a Ana Atanasio a [amatanasiomendoza@cps.edu](mailto:amatanasiomendoza@cps.edu) antes del miércoles 17 de mayo y **complete la tarjeta** a continuación para llevar con su plato.

**viernes, 19 de mayo de 2023, 4:00 pm**  
**Cafetería de New Field**

*\* Tenga en cuenta las alergias a las nueces y etiquete los alimentos que contienen alérgenos comunes (nueces, leche, pescado, huevos).*

---

## Tarjeta de Recetas de la Familia de New Field

Nombre del plato: \_\_\_\_\_

¿Quién hizo este plato? \_\_\_\_\_

Ingredientes: \_\_\_\_\_

\_\_\_\_\_

\_\_\_\_\_

Comparta una historia sobre este plato, por qué es especial para su familia, por qué eligió prepararlo o cualquier otra cosa que le gustaría compartir al respecto:

\_\_\_\_\_

\_\_\_\_\_

\_\_\_\_\_

\_\_\_\_\_

\_\_\_\_\_